

Alle aufgemessenen Bäume wurden grün markiert.
 Feilspitzen erst über Entschk.

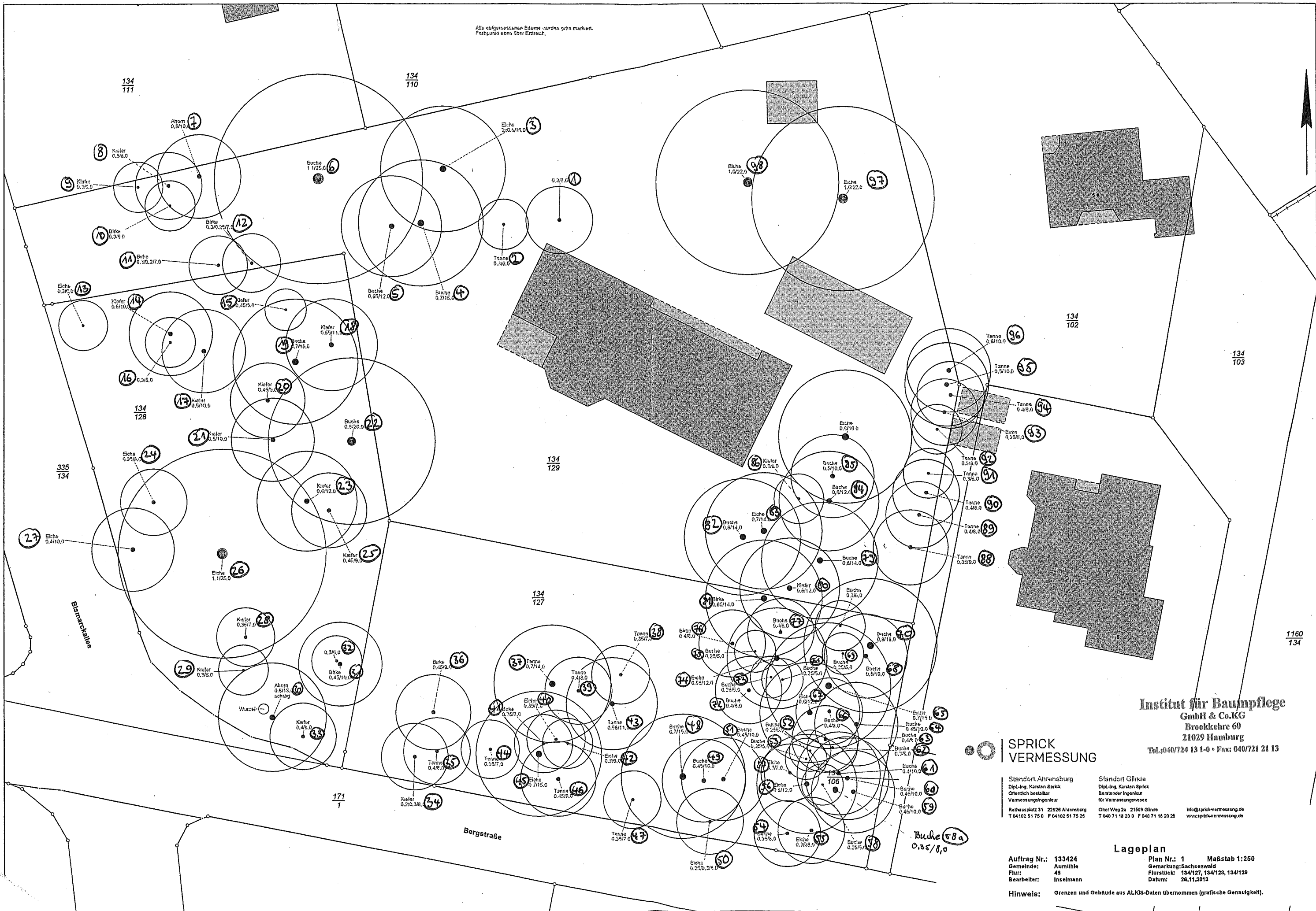

**Institut für Baumpflege
 GmbH & Co.KG**
 Brookheide 60
 21029 Hamburg
 Tel.: 040/724 13 1-0 • Fax: 040/721 21 13

**SPRICK
 VERMESSUNG**

Standort Ahrensburg Dipl.-Ing. Karsten Sprick Öffentlich best. Rat Vermessungsingenieur Rathausplatz 31 22926 Ahrensburg T 04102 51 75 0 F 04102 51 75 25	Standort Glinda Dipl.-Ing. Karsten Sprick Bauingenieur für Vermessungswesen Ober Weg 24 21509 Glinda T 040 71 18 20 0 F 040 71 18 20 25	Info@sprick-vermessung.de www.sprick-vermessung.de
--	--	---

Lageplan
 Auftrag Nr.: 133424
 Gemeinde: Aumühle
 Flur: 48
 Bearbeiter: Inselmann
 Hinweis: Grenzen und Gebäude aus ALKIS-Daten übernommen (grafische Genauigkeit).
 Plan Nr.: 1 Maßstab 1:250
 Gemarkung: Sachsenwald
 Flurstück: 134/127, 134/128, 134/129
 Datum: 26.11.2013